佛教林金殿紀念小學
Buddhist Lim Kim Tian Memorial Primary School

小一新生家長會
學生輔導及學生支援

2025年8月22日

學生輔導主任 姚志輝先生(姚sir)

佛教林金殿紀念小學
Buddhist Lim Kim Tian Memorial Primary School

工作簡介

- 協助統籌全校訓輔及學生支援政策及安排，定期作出檢討。
- 協助學校舉辦家長講座、小組、工作坊等。
- 為個別有特殊需要及行為偏差的學生提供輔導支援服務、轉介服務等。
- 和家長合作，共同協助孩子解決困難。
- 課餘託管
- 小老師計劃
- 家長外在資源及支援服務統籌
- 「成長的天空」計劃統籌

佛教林金殿紀念小學
Buddhist Lim Kim Tian Memorial Primary School

專業團隊、家校為先

- 學生輔導主任：姚志輝先生
- 訓導主任：陳樂欣主任
- 特殊教育需要統籌主任：黃桂婷主任
- 駐校社工：唐鎮釗先生
- 學生輔導員：郭釔彤姑娘
  ：甘穎琪姑娘

佛教林金殿紀念小學
Buddhist Lim Kim Tian Memorial Primary School

訓輔組及學生支援組

- 教育心理學家：林銳祺女士
- 言語治療師：陳芷柔姑娘
- 職業治療師：張恩庭姑娘
- 輔導心理學家：鄭嘉納先生
- 特殊教育需要支援老師：專責老師
- 支援助理：潘梓軒、賴俊鵬
- 老師們為訓輔組及學生支援組組員

強制舉報虐待兒童條例

將於2026年1月20日實施。

學校教師、社工及職員如發覺學生懷疑受虐待及或涉及家庭暴力個案，必須通報…

社署保護家庭及兒童服務科。

嚴重須報警處理。

有關虐待兒童的法例

1. 《刑事罪行條例》（第200章）
2. 《侵害人身罪條例》（第212章）
3. 《防止兒童色情物品條例》（第579章）

- 《侵害人身罪條例》(第212章)

- 殘酷罪行

第26條　遺棄兒童以致生命受危害
第27條　對所管兒童或少年人虐待或忽略

任何超過16歲而對不足該年歲的任何兒童或少年人負有管養、看管或照顧責任的人，如故意襲擊、虐待、忽略、拋棄或遺棄該兒童或少年人，或導致、促致該兒童或少年人受襲擊、虐待、忽略、拋棄或遺棄，其方式相當可能導致該兒童或少年人受到不必要的苦楚或健康損害(包括視力、聽覺的損害或喪失，肢體、身體器官的傷損殘缺，或精神錯亂)，即屬犯可循公訴程序審訊的罪行。

正面的管教方法

- 終止注意：堅定地不理會兒童無理的干擾
- 表達不快：表達對頑劣行為的失望，但父母仍是愛他
- 控制環境：如終止所有娛樂，令兒童專心溫習
- 重覆糾正：不斷提醒怎樣改進兒童的行為
- 褫奪權益：如剝奪兒童看電視、外出及玩耍的權利
- 時間隔離：短時期令他獨處一角，但要留意他的安全
- 加倍糾正：亂放玩具，應指示他執拾玩具及妥善放置

節錄自防止虐待兒童會資料

佛教林金殿紀念小學
Buddhist Lim Kim Tian Memorial Primary School

展望將來

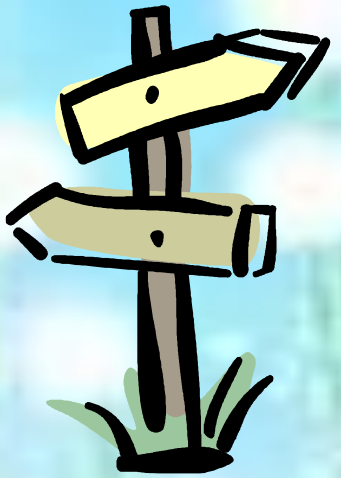

- 以參與超越你我
- 用互信奠下基礎
- 攜手扶持走出教育康莊大道

佛教林金殿紀念小學

Buddhist Lim Kim Tian Memorial Primary School

佛教林金殿紀念小學
Buddhist Lim Kim Tian Memorial Primary School
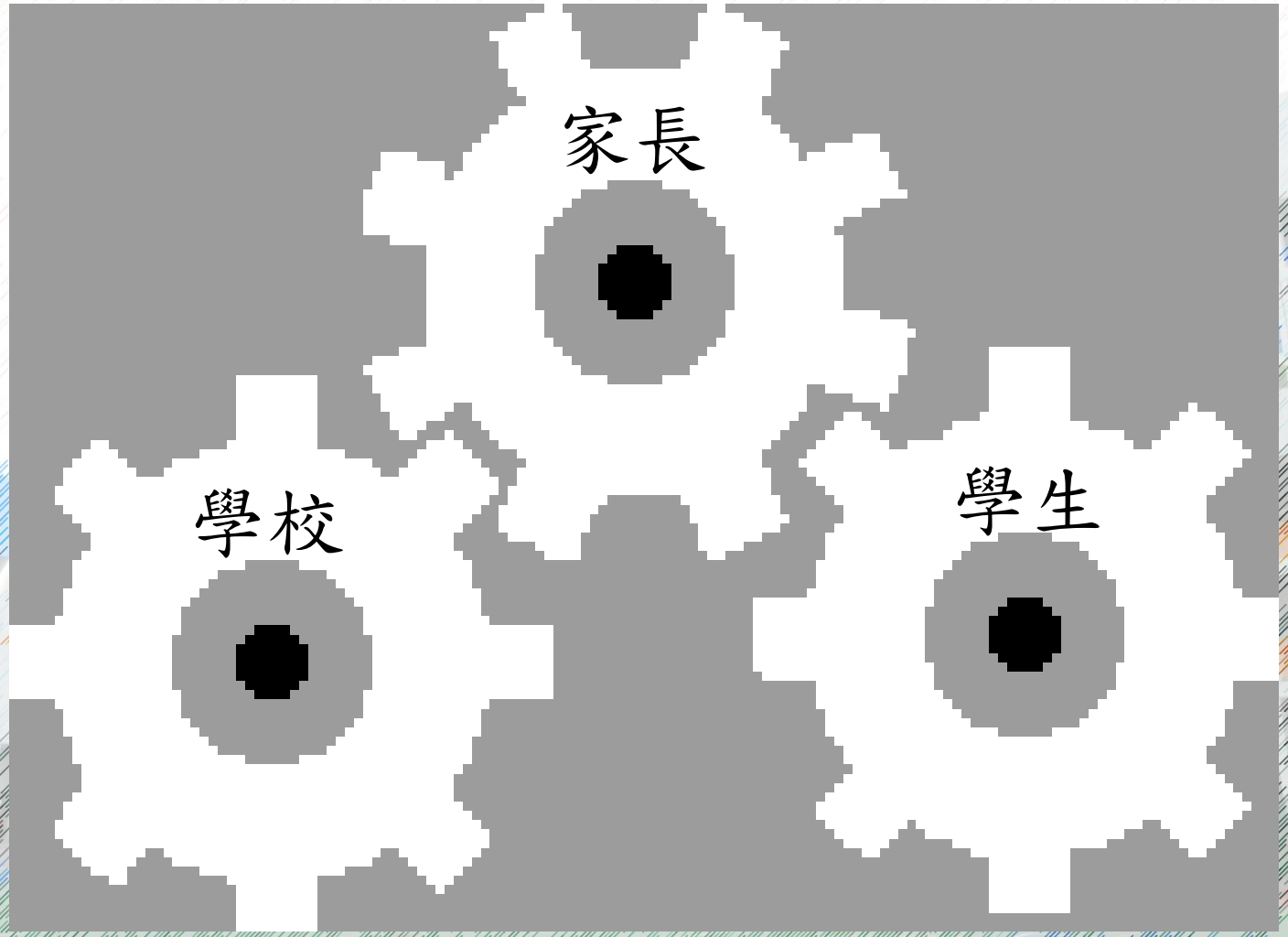
謝謝各位家長！